Redakce 4.B

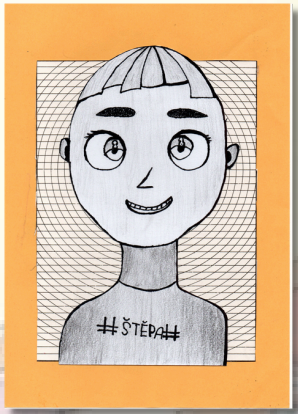

Štěpán H.

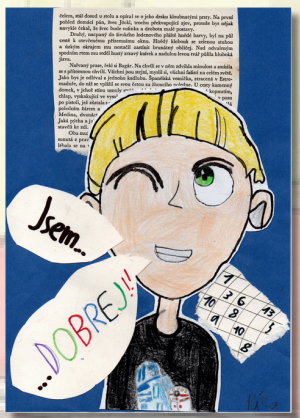

Patrik H.

Sofie D.



Liliana V.

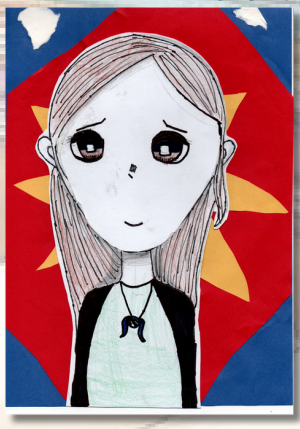

ČTVRŤÁK

4. DÍL

KVĚTEN 2026



Není včela jako včela

Včely jsou úžasný hmyz — a tady je pár informací, které o nich možná nevíš!
Jedna včela opyluje za den až **5 000 květů** .
Na jeden kilogram medu musí včely nalétat vzdálenost, která by stačila **třikrát kolem celé Země** .

Včely se dorozumívají **tancem** . Když jedna najde květy, vrátí se do úlu a zatančí — a ostatní včely pak vědí, kam letět.

Včelí královna naklade až **2 000 vajíček denně** .
To je víc než jedno vajíčko za minutu!
Včely mají **pět očí** — dvě velké a tři malé na temeni hlavy.



Až uvidíš na zahradě včelu, nech ji být — je hrozně důležitá.
Bez včel bychom neměli ovoce a zeleninu.

Bludiště

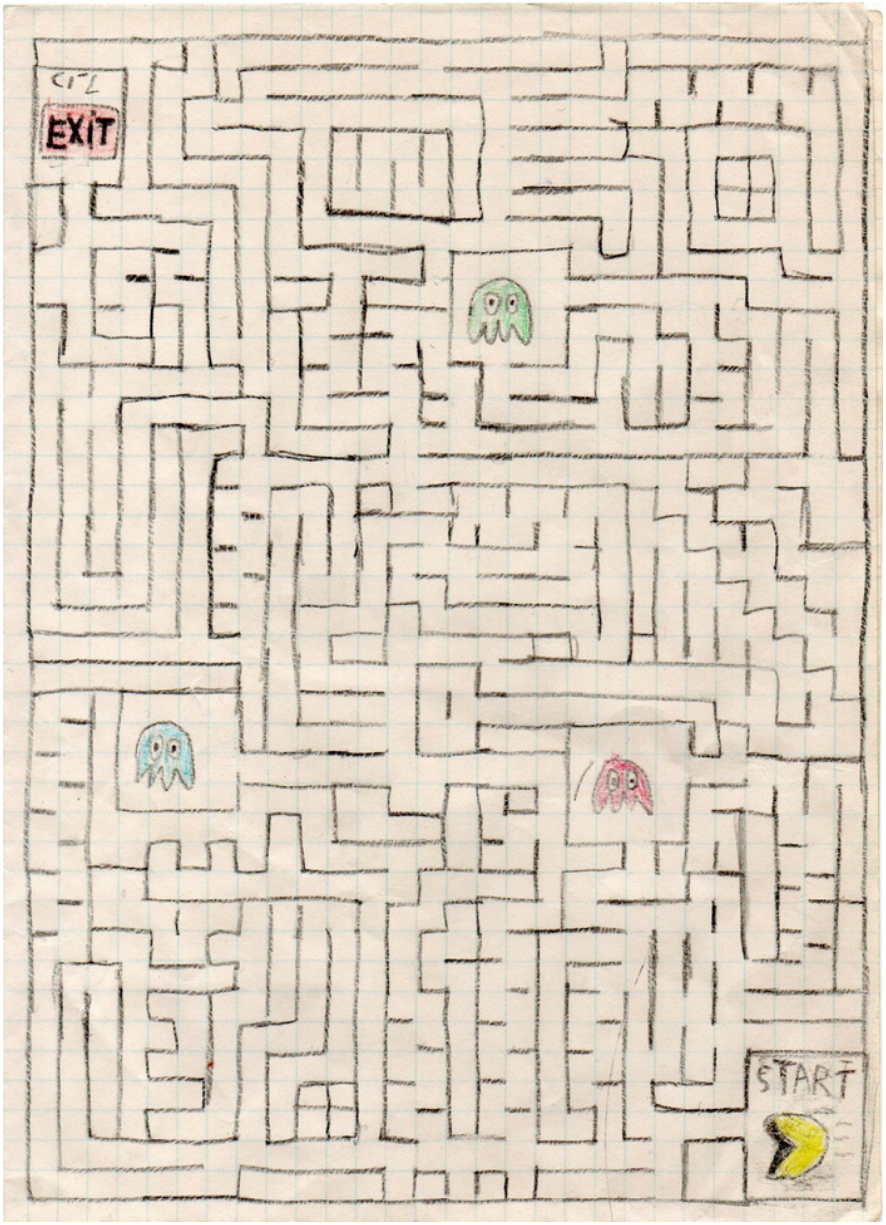

Chtěl/a bys další číslo Čtvrťáka?

ANO	NE

Vtipy

Víte co je zelené a točí se to 300km/h?
Žába v mixéru!

Víte co dělá lenochod v hořícím lese?
Hoří taky!

“Jardo, máte lžíci na boty?
Ne, my boty nejíme.”

Proč byl T-REX králem dinosaurů?

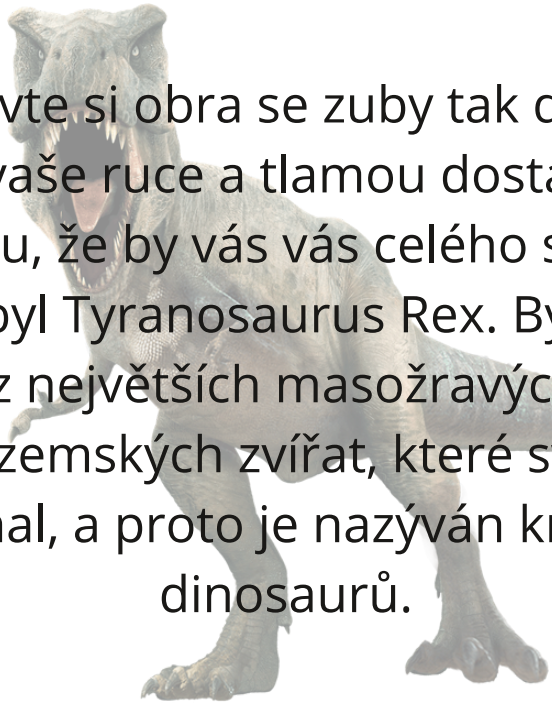

Představte si obra se zuby tak dlouhými jako vaše ruce a tlamou dostatečně velkou, že by vás vás celého spolkl- takový byl Tyranosaurus Rex. Byl jedním z největších masožravých suchozemských zvířat, které svět kdy poznal, a proto je nazýván králem dinosaurů.

HÁDANKY

1. Co prochází městy, kopci, nahoru a dolů, ale nehýbe se?
2. Jaký klíč neodemkne žádné dveře?



1. cesta
2. petrklíč

Výprava na hradisko

Dne 16.4. jsme měli výukový program na hradisku. Šli jsme 4.A a 4.B.

Na odpočívadle na nás čekali dvě paní z boskovického muzea, které nám ukázaly repliky pravěkých nástrojů. Vyzkoušeli jsme si práci archeologa a zjistili jsme, co se musí udělat, když se najde starobylí předmět. Po cestě na kopec jsme ve skupinkách pomocí mapy a buzoly hledali repliky nástrojů. Jak jsme došli nahoru, tak nám paní archeoložka ukázala, jak Hradisko dříve vypadalo a originální denáry (mince) a hroty šípů, které ještě nejsou v muzeu. Dozvěděli jsme se spoustu věcí a všem se to moc líbilo.

TIPY NA KNIHY

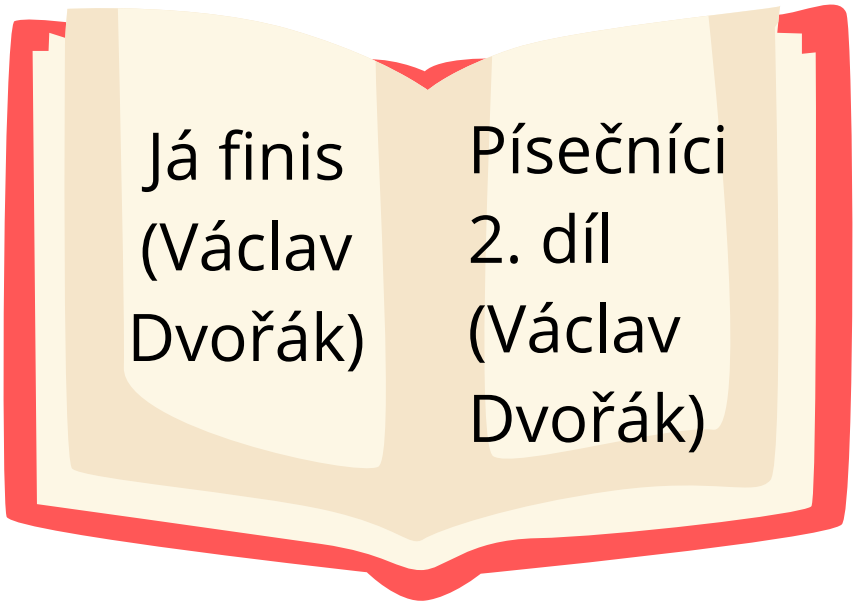

Příběh na pokračování

...Nevěděli jsme co dělat, tak jsme vyrobily terč a začali do něj střílet z kuličkovky. Měli jsme zábavu na 2 a čtvrt hodiny! Jak jsme se unavili, šli jsme si pustit TV. Dávali Spongeboba (díl 185). Jak uběhlo 8 dílů taťka nás vyhnal z domu. A co ted´? Zeptal se Štěpa, já jen pokrčil rameny. O pět minut Luky navrhl, že vezmeme našeho psa (vlčáka) na procházku.

Sudoku

5	4	8	2	6		9		
		1	7	3				8
7	2			4		6	1	
	7	6	8	5	3	1	2	
		2	4	1	9	8		7
		9					3	4
9	1	5		7				2
		4	1		2	7		
	6							

Historické okénko

Kroupy velké jako vejce! 1884

Dne 5. července 1884 se nad Svitávkou strhlo silné krupobití. Padaly kroupy velké jako slepičí vejce! Škoda na obilí a ovocných stromech dosáhla 45 000 zlatých — obrovská suma, když si uvědomíme, že roční příjem učitele tehdy činil asi 300 zlatých. Pojištěných rolníků bylo v celé obci pouhých devět.

Postižena nebyla jen Svitávka — krupobití zasáhlo i okolní obce a další kraje Moravy.

300 zlatých-525 000 Kč

Vtipy

Přijde Pepíček domů a ukazuje tatínkovi vysvědčení. Tatínek povídá: “Tak hrozné vysvědčení jsem ještě neviděl!,, A Pepíček odpoví: “Já také ne, ale včera jsem ho našel ve tvých věcech.,,

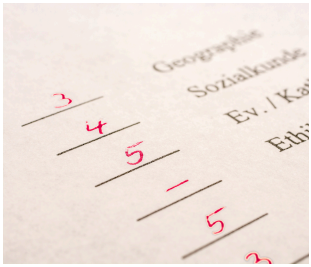

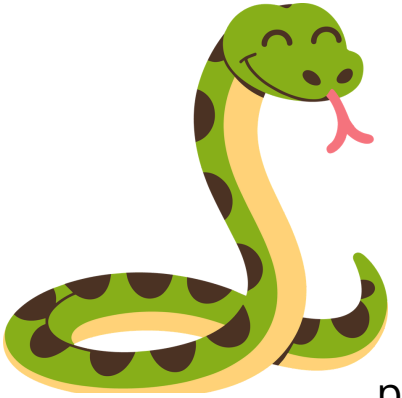

Proč jsi hodil svoje vysvědčení do kopřiv?
Aby se spálilo.

Omlouvá se zajíc hadovi: Promiň, že jsem se ti posmíval, že nemáš nohy.
Had: Ále to nic není!
Zajíc: Tak ruku na to!

Je to oranžové a má to zelené vlasy, co je to?

(Mrkev)

Recept

Voňavá jablka

Potřebuješ:

2 jablka,
2 lžíce ovesných vloček,
ořechy,
sušené ovoce,
lžičku másla,
třtinový cukr nebo med,
jablečný mošt,
půl lžičky mleté skořice,



Postup:

Jablka umyj, rozpul a opatrně vykroj jádřince. V misce smíchej ovesné vločky, sušené ovoce, ořechy, trochu třtinového cukru nebo medu, skořici a máslo. Touto směsí pak naplň půlky jablek, vyskládej je do zapékací mísy (můžeš ještě každou půlku přidat kousíček másla) a podlij moštem. Peč v troubě vyhřáté na 180°C°asi 30min. Upečená jablka přelij moštem z mísy a ozdob. Nejlépe chutnají ještě teplá!

Hádej kdo jsem!

Pomohl jsem Římskému králi, za to jsem roku 1212 dostal dědičný titul a za mé vlády se znakem Českého království se stal dvouocasí lev na červeném poli.

Osmisměrka - kytky

e	s	n	ě	ž	e	n	k	a	t
o	l	k	l	h	u	a	h	p	o
h	s	u	k	o	r	k	a	l	t
r	o	h	d	f	i	a	l	k	a
a	k	n	a	s	a	s	n	o	p
p	e	t	r	k	l	í	č	a	m
s	i	c	r	a	n	o	a	l	k

Hledej

petrklíč, narcis, sněženka,
fialka, krokus, sasanka