Redakce 5.B

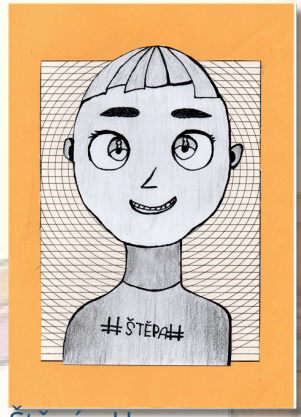

Štěpán H.

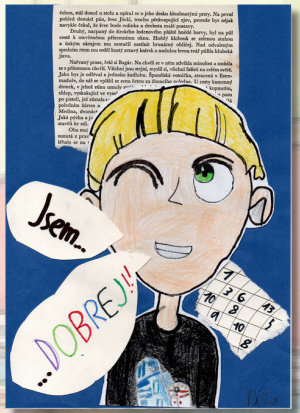

Patrik H.

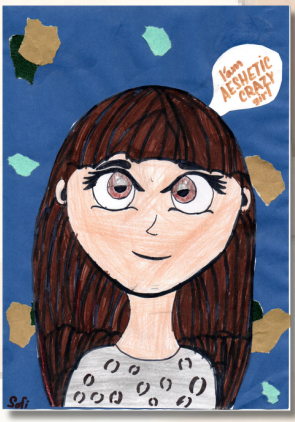

Sofie D.

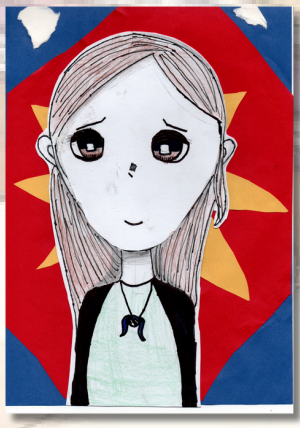

Liliana V.

PÁŤÁK

5.DÍL
září 2026

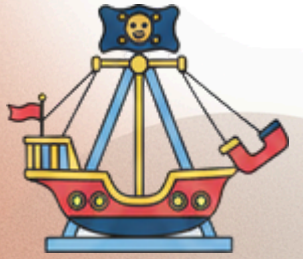





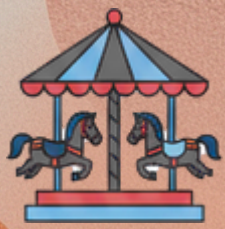







Tipy na knihy



Příběh na pokračování

...Tak jsme s tím nápadem šli za taťkou. Taťka to dovolil, tak jsme šli. Šli jsme v parku. Pak přes pole a kolem muzea. Tam jsem zastavil psa i kluky, abych jim mohl říct o tom snu (právě jsem si vzpomněl). Kluci říkali, že to byla jenom noční můra a já jsem jim věřil, i když jsem tam měl zvláštní pocit, jako by tam ten tygr byl.

Jak jsme se vrátili, už byl večer a Štěpa musel jít domů. Ráno mě Luky řekl, že tu noční můru měl taky. Ve škole mě Štěpa řekl : “ Měl jsem podobnou noční můru, ale naháněla ho mořská mušle. ” Hlasitě jsme se smáli a dohodli se,
že to muzeum obkouknem...

Soutěž o nejhezčí obrázek na téma podzim

Chcete bezinku zdarma?

Soutěž probíhá tak, že nakreslíte obrázek na téma podzim a do 10.10. jej přinesete do 5.B v druhém patře Patrikovi Horkému.

Soutěž se rozdělí do dvou částí 2, 3. třída a 4. a 5. třída. Na zadní stranu obrázku napište svoje jméno, příjmení a třídu.

Vítězům osobně předáme bezinku!

Obrázek bez napsaného jména a třídy nemůže vyhrát!

Bludiště

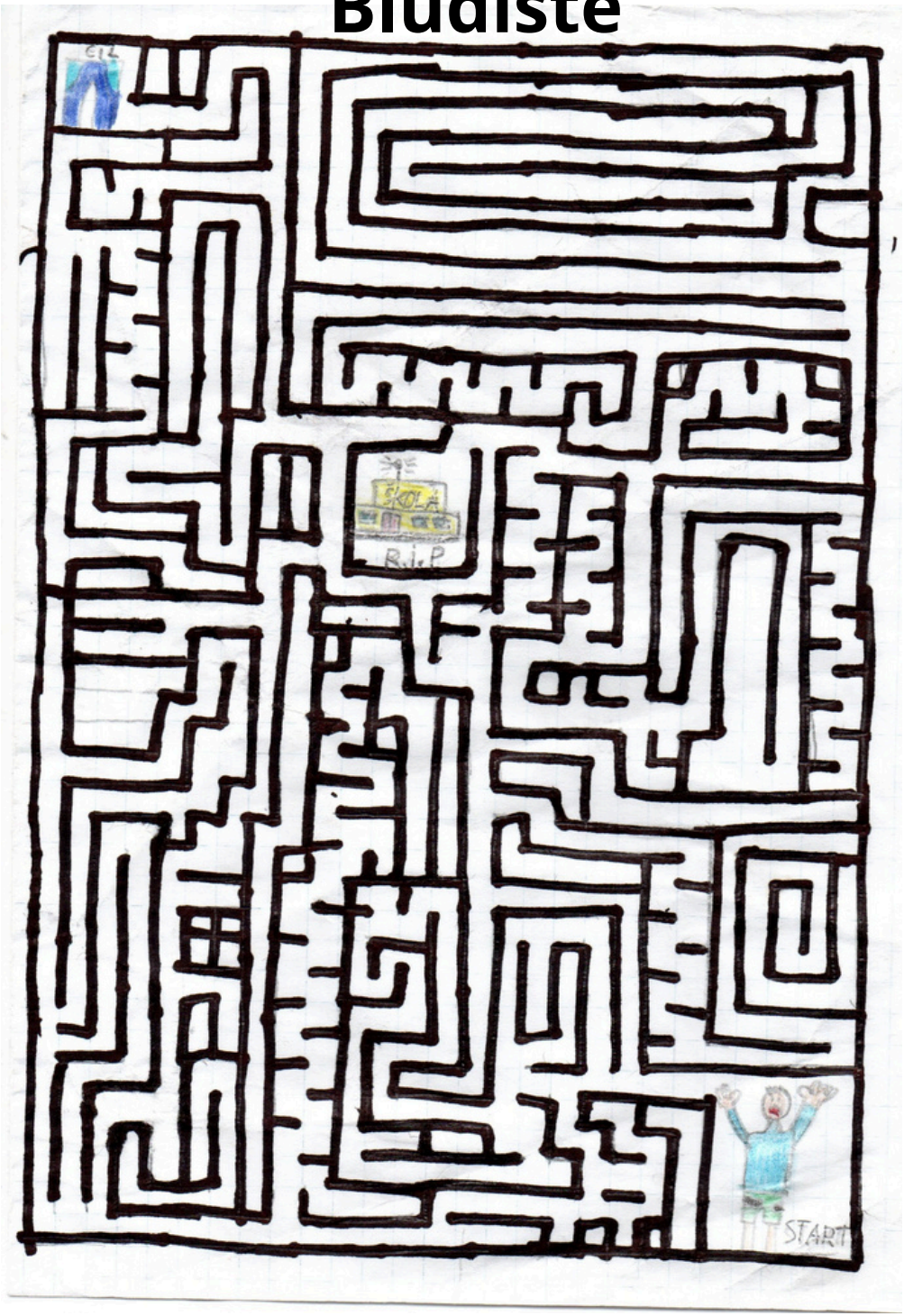

Hádanky

Teče, teče, nemá nohy, šplouchá nemá ruce. Co to je?

Má listy, a přitom to není strom,
má hřbet, a přitom neleží. Co to je?

Jsem barevná a krásná, objevím se na obloze až po jarním nebo letním dešti.
Co jsem?

1.voda,2.kniha,3.duha

Co je sítí?

Sítí je jednoletý (ale může být i vytrvalý) rod rostlin z druhu Sítinovitých.

Vzhled:

Sítiny jsou lysé byliny, rostou obvykle v trsech a svými úzkými a rýhovanými stonky se podobají trávě. Vyrůstají z kořene nebo plazivého oddenku, jehož rozrůstáním se též rozšiřují. Listy s úzkými a plochými čepelemi rostou z otevřených pochev.

Zdravotnická soutěž

Dne 11.5. se kroužek mladý zdravotník zúčastnil soutěže zdravotníků v Letovicích. Já vám o té soutěži něco povím. Na prvním stanovišti jsme ošetřovali masivní krvácení a odřené ruce a kolena. Na ošetření jsme měli 7 min. a bylo tam 7 stanovišť. Nejvíc se nám líbilo 1. stanoviště. **Vyhráli jsme 5. místo z 11. a letos bychom chtěli být ještě lepší.**

Vtipy

Víte, jaké mají rádi jídlo duši?
Dušené!

Chudák Sněhurka, má už jen šest trpaslíků.
Kejchal skončil v karanténě!

Jistě že někdy mĺuvím sám se sebou, protože někdy potřebuji radu odborníka!

Chcete krátký, nebo dlouhý vtip?
Krátký: Vtip
Dlouhý: Vtiiiiiiiiip



Sudoku

	2	3		4		6	5	9
5		4	3	9			2	8
	8	9	2	5			1	4
4	9			6		8		7
	7	6	8	3	4		9	
8		5		7				
3	5	2			9			1
	4				3	5	7	2
1		7		2			8	3



Bobr evropský

Bobra evropského zabíjel člověk pro jeho krůži a řitní žlázy, které používali jako léčivou látku. Nejdélé se udržel v jižních Čechách, kde byli chráněni.

Bobr měří bez ocasu 80-100 cm a s ocasem kolem 130 cm. Je velmi silný a váží až 30kg. Bobr evropský rodí 2-4 mláďata v jednom vrhu a staví si hráz. Bobrovi pořád rostou zuby, proto si je pořád musí brousit o stromy, jinak by mu vyrostly tak, že by nemohl kousat potravu.



Historické okénko

Dvě vily jako ze seriálu

V parku nestojí jen jeden dům, ale hned dva luxusní paláce, které si nechala postavit rodina bohatých továrníků Löw-Beerů. Ti v té době vlastnili místní textilní továrny a zaměstnávali stovky lidí z okolí.

- Velká vila: To je ta budova, kde dnes sídlí úřad městyse Svitávka (https://www.mestys-svitavka.cz/). Když se stavěla, architekti se inspirovali barokními zámky. Uvnitř bylo tehdy nejmodernější vytápění, obrovské křišťálové lustry a drahé dřevěné obklady. Dnes se tam lidé chodí oddávat do krásné svatební síně.
- Malá vila: Stojí jen o kousek dál. Byla postavena v roce 1906 v secesním stylu. Je o něco menší, ale pro rodinu byla útulnější. Po druhé světové válce v ní chvíli fungovala dokonce i škola a mateřská školka, takže v ní možná seděli v lavicích i vaši prarodiče!

minecraft vtipy



• Proč nemají Creepeři řidičák? Protože pokaždé, když sednou do auta, tak hned vybuchnou!

• Co udělá hráč Minecraftu u tabule? Vytáhne z batohu krumpáč a začne ji těžit.

• Víš, jaká je nejoblíbenější písnička všech Endermanů? „Teď tě vidím, teď už ne!“

Mřížkový jablkový koláč

Klasika, která nikdy nezklame. Voňavý mřížkový jablečný koláč s křehkým těstem a šťavnatou jablečnou náplní. Tradiční dezert připomíná babiččinu kuchyni a skvěle chutná teplý i studený, s čajem i kakaem.

Suroviny:

velký plech45 x 35cm
Menší porce 1 dávka

Těsto:

500g polohrubé mouky
250g Hery (i jiného tuku)
3 lžíce cukru
1 vejce
1 kypřící prášek (25g)
1 vanilkoví cukr
8 lžic mléka
citronová kůra

Náplň:

1kg jablek
2 vanilkové pudinkové prášky
cukr (podle chuti)

Dále:

1 vejce na potření těsta
tuk na vymazání plechu
mouka na vysypání

Pracovní postup:

1. Troubu zapneme na 180 °C
2. Smícháme sypké a tekuté suroviny. Vypracujeme hladké těsto. Rozdělíme ho na třetiny.
3. ⅓ těsta dáme stranou. Zbylé ⅔ vyválíme a přeneseme na vymazaný a vysypaný plech.
4. Jablka oloupeme a nastrouháme nahrubo, nebo pokrájíme na plátky. Dobře promícháme s pudinkem a cukrem.
5. Směs rozorostřeme na těsto.
6. Ze zbylého těsta vyválíme tenké proužky.Položíme na koláč tak, aby se vytvořily mřížky. Můžeme je potřít vajíčkem.

Super hra na volný čas

Pozvěte pár kamarádů ven a sedněte si do kruhu. Budete se střídat a dávat si úkoly. Ten, kdo má dělat úkol ho může odmítnout. Když úkol odmítne dvakrát, musíte mu dát trest!

(Trest si vymyslete, fantazii se meze nekladou!)

