Redakce 5.B



Štěpán H.

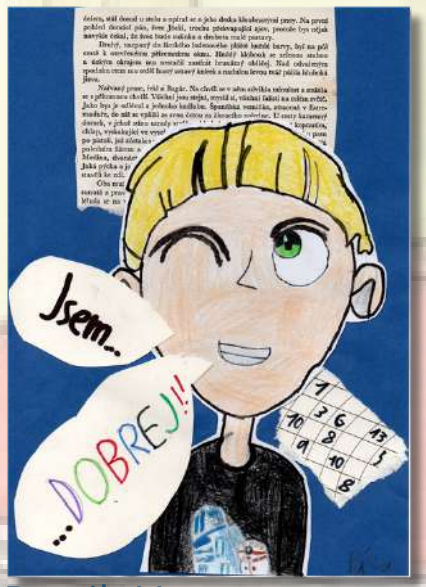

Patrik H.

Sofie D.



Liliana V.



Pátťák

6.DÍL
říjen 2026



Drazí čtenáři,



právě jste otevřeli druhý díl Páťáku v tomto školním roce. Témata časopisu se snažíme udělat co nejvíce aktuální, a tak i tento díl je věnován aktuálnímu tématu. Přejeme vám příjemné čtení.😀

Příběh na pokračování

...Po škole jsem si udělal úkoly, vzal si peníze a šel. Když jsem zavolal Štěpovi, tak řekl, že už je u muzea. Před muzeem k nám přiběhl Luky s Lili, zeptal jsem se ho, proč s sebou vzal Lili, ale odpověď jsem nedostal.

Jak jsme vešli do muzea, tak jsem viděl, že se brácha bojí, tak jsem šel za ním a on si začal zase připadat v bezpečí. Pak na nás Štěpa zavolal, že ho našel a vedle toho tygra ležely zbraně. Luky a Lili si vzali meče. Štěpa do rukou chytil starou loveckou pušku a já zjistil, že na mě zbyla brokovnice. Lili se začala tvářit jako drsňačka. A pak jsme uviděli, jak se k nám tygr otočil a začal vrčet. Lili i přes strach zdvihla meč. Luky se vrhl na tygra, ale tygr uhnul a Luky narazil do stěny. Pro Lili byl už meč těžký, tak ho sklopila. A bitka začala...



Bludiště

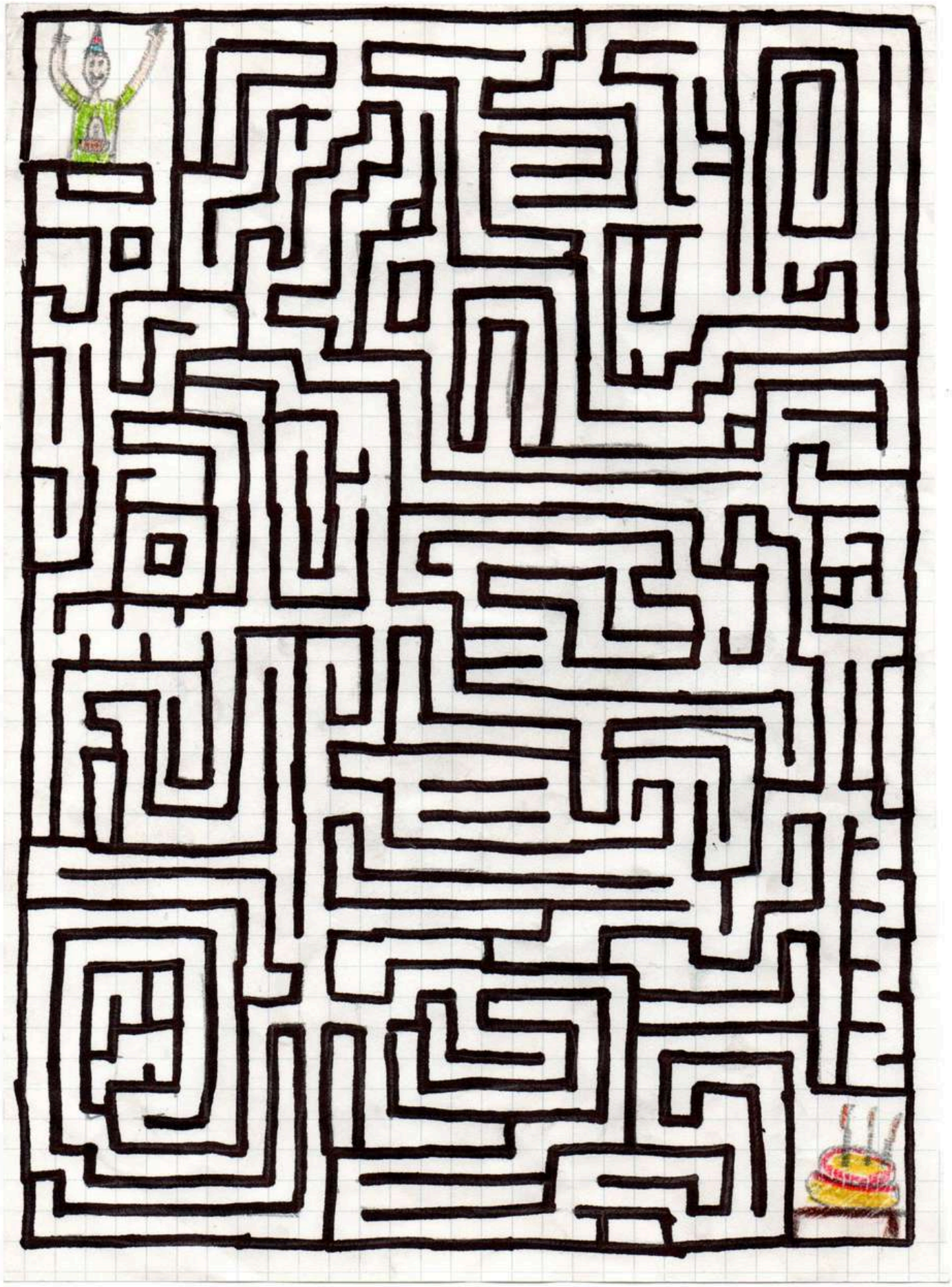

Cestovatel, který přijel do Svitávky

Znáte Emila Holuba? Byl to lékař a slavný cestovatel. Narodil se v říjnu 1847 v Holicích. Už jako kluk sbíral brouky, kameny a rostliny.

Jako mladý doktor odjel do jižní Afriky. Léčil tam lidi a za vydělané peníze se vydával tam, kam se Evropané skoro nedostali. Došel až k obřím Viktoriiným vodopádům. Domů si přivezl asi 13 000 věcí: zvířata, kameny, zbraně i ozdoby afrických kmenů.

Chtěl je darovat Národnímu muzeu, ale tam je odmítli.

A teď to nejlepší: v neděli 16. prosince 1900 přijel vlakem z Vídně i k nám. Mlynář Jeřábek mu poslal povoz na nádraží do Skalice. Přednáška trvala dvě a půl hodiny a přišel na ni i pan starosta a řídící učitel. Jako poděkování poslal Holub v roce 1901 naší škole sbírku kamenů z Afriky, Evropy a Japonska, zkameněliny, ryby, ptáky a další zvířata.

Ví někdo, jestli se z ní něco nedochovalo?

Lev pustinný

Znali ho Egypťané, Řekové a Římané. Lev je zvíře, které žije ve stepích a savanách hustě porostlých křovinami. Jeho písková barva srsti dokonale splývá se suchou, zežloutlou trávou. Lvice při společném lovu kořist obkličují nebo nahánějí k dalším členům smečky. Řev slouží ke komunikaci a vymezování území. O jídlo se rozdělí.



Výsledky svitáveckého Chochola

Po dlouhém a náročném běhu nahoru a dolů z Hradiska se dospělo k těmto výsledkům.

kategorie 7-11 let

1. Josef Benda
2. Kryštof Stejskal
3. Alžběta Bartošková

kategorie 12-18 let

1. Vanesa Stejskalová
2. Nikolas Klempár





Hádanky

Pohybuješ se v tom, ale nikdy jsi to neviděl? Co to je?

Celý týden tiká a nikdy nespí, ukazuje a nemluví. Co je to?

Má pichlavý kabátek a v trávě si hoví,
když se na něj zlobíš, do kuličky se zbalí.
Co je to?

Kdo má dlouhý krk, žluté tělo s hnědými skvrnami a okusuje listy z vysokých větví?

Vtipy



Pepíček se ptá: „Mami, můžu se koukat na televizi?“
Maminka mu odpoví: „Ano, ale nezapínej ji.“

Jak dělá rybka? Blb, blb, blb!

Nejlepší způsob, jak použít antistresový míček, je hodit ho po člověku, který vám stres způsobil.

Jak vznikl Halloween

Halloween vznikl tak, že Keltové věřili, že se jeden den podzimu propojuje svět živých a mrtvých, tak zapalovali ohně a nosili masky, aby oklamali duchy.

Tradici do USA přivezli irští přistěhovalci v 19. století.



Kvízová otázka

Jak dlouho trvala Holubova přednáška ve Svitávce?
a) 45 minut b) 2,5 hodiny c) celý den
(Odpověď vzhůru nohama: q)

Víš, že…?

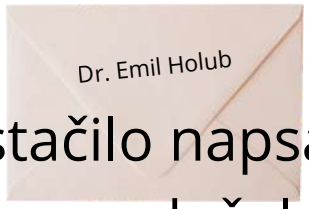

Holub byl tak slavný, že na obálku stačilo napsat jen „Dr. Emil Holub, Vídeň“ a dopis mu došel.

Ukázka toho, jak se psalo před více než 120 lety

18.12. 1900 (poděkování po přednášce)
„...mé nejsrdečnější díky za laskavou a obětavou ochotu, mně s uspořádáním veřejné, dne 16tého prosince ve Vašem středu odbývané přednášky prokázanou. Bude mně milou povinností se s darem z mých sbírek přírodovědeckých Vaší obecné škole od-sloužiti. Prosil bych též, byste laskavě ráčil tlumočiti mé nejupřímnější díky Jej. Blahorodím panu Jeřábkovi, majiteli mlýna a jeho spanilomyslné, dobrotivé choti za přátelské mne pohoštění a za povoz od dráhy mi půjčený …“

Vítězové soutěže o nejhezčí obrázek

Rozhodování bylo těžké, tak jsme vítězů vybrali více.

V kategorii 2.-3. třída zvítězila: **Krystýna Filoušová ze 3.A**

Na druhém místě se umístila: **Gabriela Vlachová ze 3.B**

V kategorii 4.-5. třída zvítězila: **Sofie Dolníčková z 5.B**

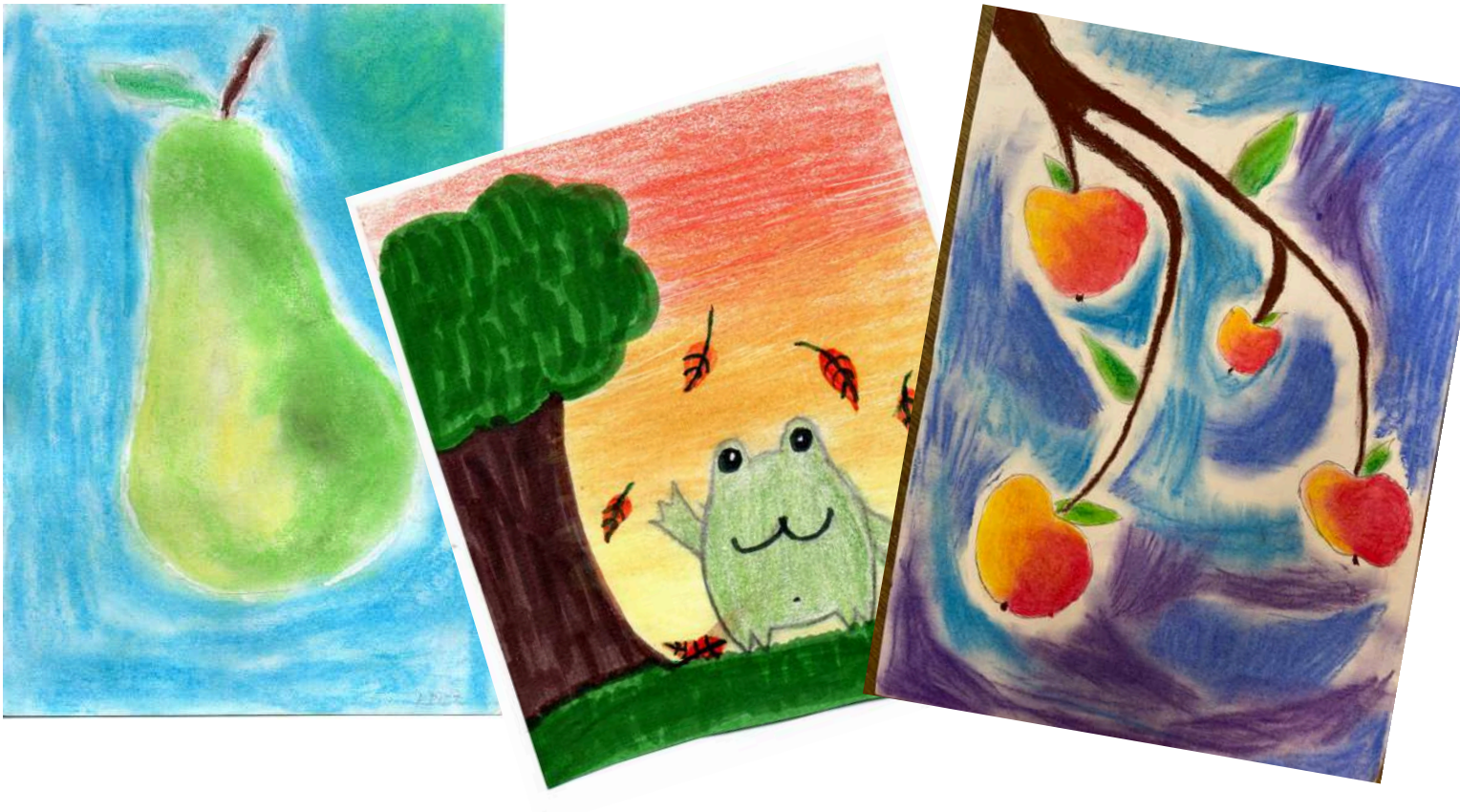

Ostatní hezké obrázky:







